

山梨大学(岩窪)芙蓉寮等改修その他工事

変更指示書

No	図面番号	変更前	No	変更後
1	D-20,21,23,24 D-30,31,33,34 D-42,43,45,46	洋式便器に改修 TB1トイレブース改修		洋式便器に改修取止め。 TB1トイレブース改修取止め。
2	D-52,53 D-54,55 D-56,59	外壁塗装改修 シーリング打替		外断改修取止め。 シーリング打替取止め。
3	D-52,53 D-54,56 D-58,59	外断熱改修 AW1アルミ開き窓改修		外断熱改修取止め。 AW1アルミ開き窓改修取止め。
4	D-54 D-55 D-59	屋上シート防水改修		屋上シート防水改修取止め。
5	D-61 D-62 D-63	外構改修		外構改修取止め。
6				
7				
8				
9				
10				
11				
12				
13				
14				
15				
16				

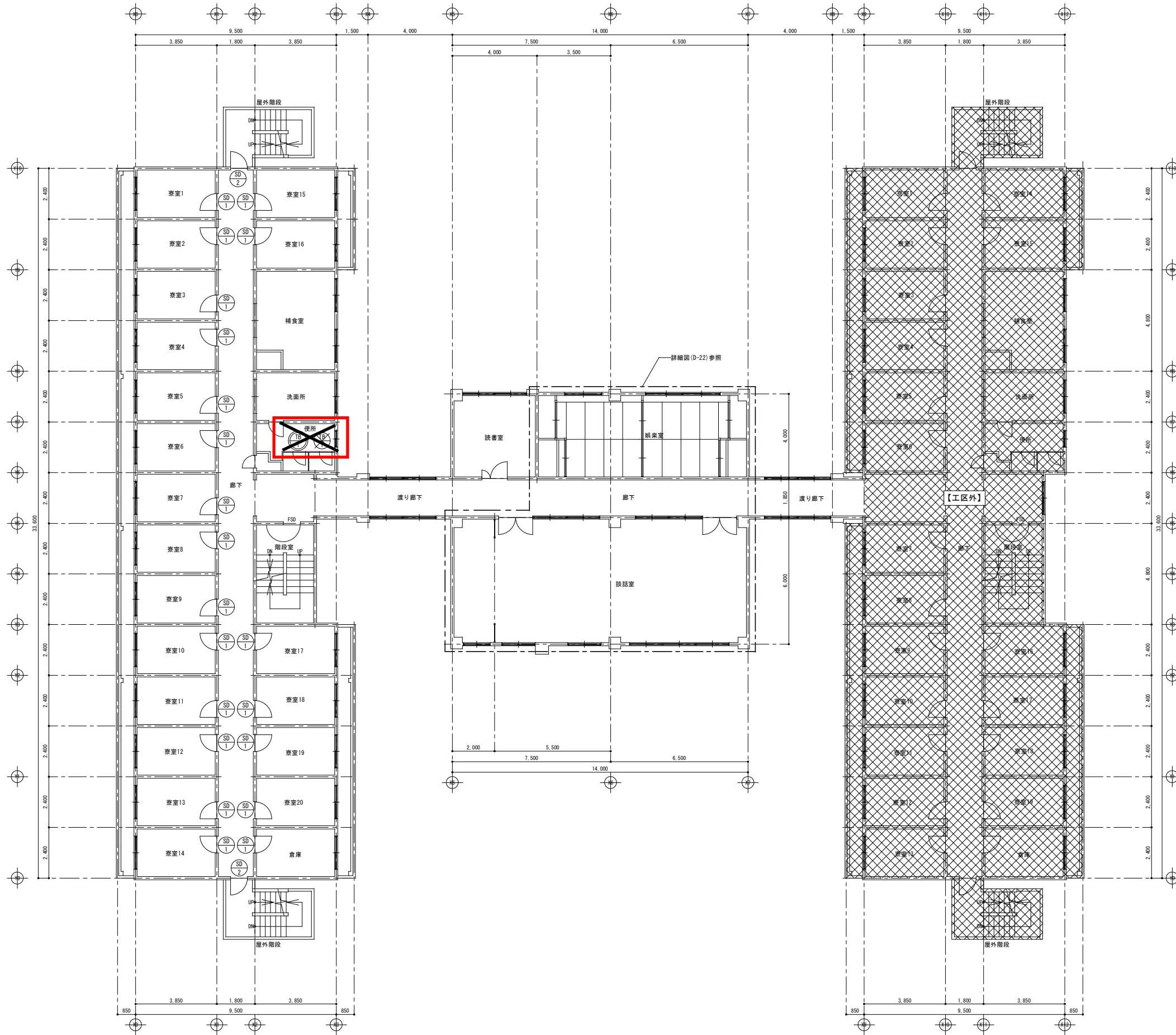

- (凡例)
- ⊗ : 撤去建具
 - : 改修建具
 - ⊕ : 新設建具

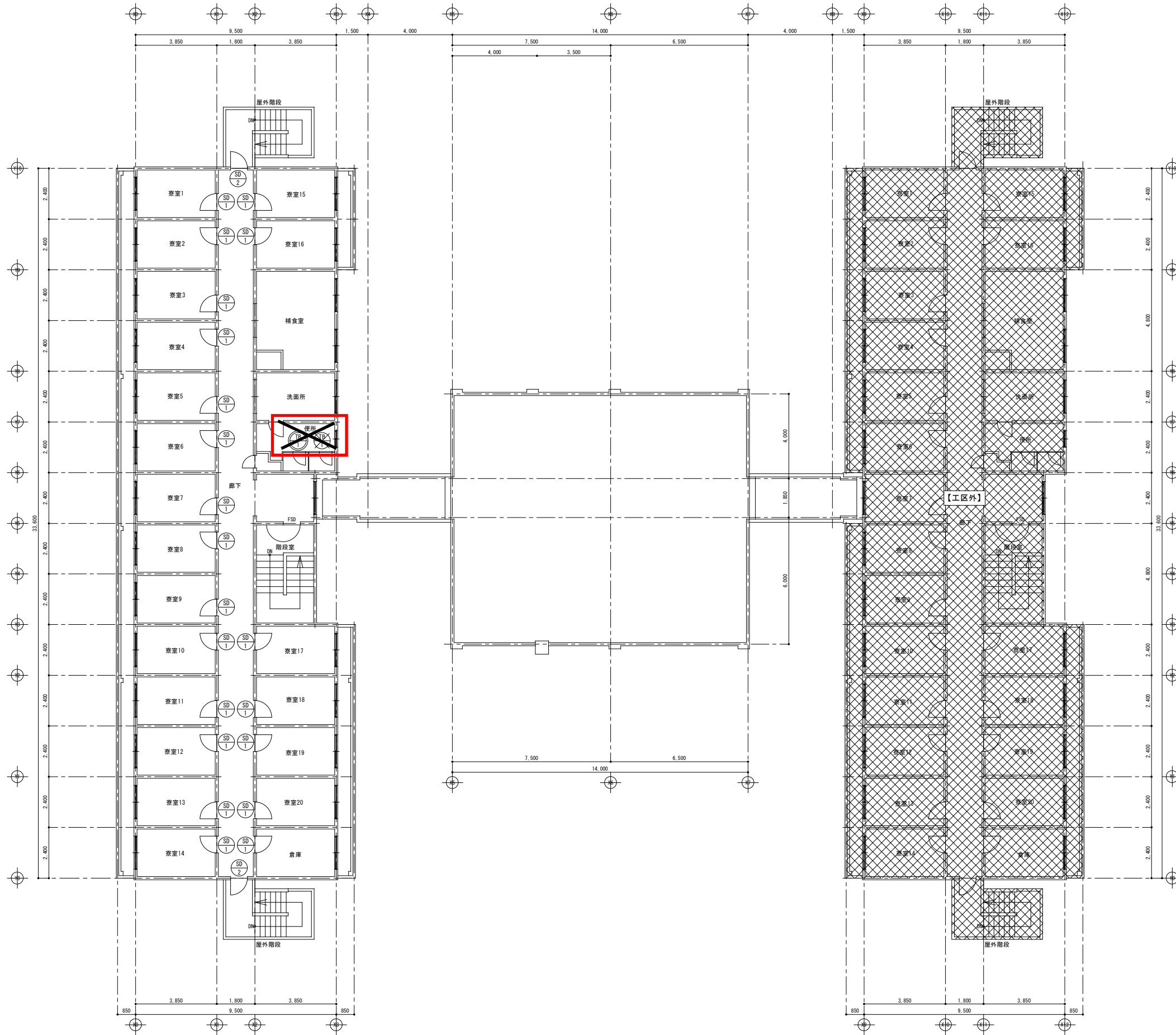

- (凡例)
- : 撤去建具
 - : 改修建具
 - : 新設建具

業務名称
山梨大学（岩窪）英尊寮等改修設計業務

株式会社
三宅建築設計事務所
一級建築士 三宅 勝志 登録第 187383 号

承認 設計

山梨大学施設・環境部

工事名
山梨大学（岩窪）英尊寮等改修その他工事

日付
平成27年3月

図面番号
D-21

図面名称
【英尊寮(1工区)】3階キープラン

縮尺
A1 : S=1/100
A3 : S=1/200

符号	使用ヶ所	⑧【既存】	教室・倉庫	⑨【既存】	屋外階段	⑩【既存】	使用													
本数			42		4		2													
H	W		1,900	800	1,800	800	1,800	2,315・945												
形状																				
形式			片開きドア	片開きドア	片開きドア	トイレブース														
仕上/顔縁			VE塗装/VE塗装	VE塗装/VE塗装	VE塗装/VE塗装	メラミン樹脂化粧板														
ガラス			-	FW6.8	FW6.8	-														
見込			枠: 80 扉: 40	枠: 80 扉: 40	枠: 80 扉: 40	40														
金具			ドアクローザー・握玉箱錠(サムターン・シリンダー)【撤去】	握玉箱錠(サムターン・シリンダー)【撤去】	握玉箱錠(サムターン・シリンダー)【撤去】	スライドラッチ・中心吊センシ・戸当・付属金物一式														
備考			防火設備(常時閉鎖式)	防火設備(常時閉鎖式)	防火設備(常時閉鎖式)	【撤去】														
符号	使用ヶ所	⑪【既存】	網楽室	⑫【既存】	網楽室	⑬【既存】	網楽室	⑭【既存】	談話室	⑮【既存】	談話室	⑯【既存】	談話室	⑰【既存】	談話室	⑱【既存】	談話室			
本数			1		1		2		2		1		1		1		1			
H	W		1,200	1,700	1,200	3,470	350	3,070	1,900	4,740	1,300	1,500	1,300	1,200	1,300	1,500	1,300	1,500		
形状																				
形式			引違い窓	引違い窓	引違い窓	引違い窓	開閉きドア+引違い窓	引違い窓	引違い窓	引違い窓	引違い窓	引違い窓	引違い窓	引違い窓	引違い窓	引違い窓	引違い窓	引違い窓		
仕上/顔縁			アルミ/木製	アルミ/木製	アルミ/木製	アルミ/木製	アルミ/木製	アルミ/木製	アルミ/木製	アルミ/木製	アルミ/木製	アルミ/木製	アルミ/木製	アルミ/木製	アルミ/木製	アルミ/木製	アルミ/木製	アルミ/木製		
ガラス			FL5	FL5	FL5	PW6.8	PW6.8	PW6.8	FL5	FL5	FL5	FL5	FL5	FL5	FL5	FL5	FL5	FL5		
見込			60	60	60	60	60	60	60	60	60	60	60	60	60	60	60	60		
金具			水切・クレセント・網戸・付属金物一式	水切・クレセント・網戸・付属金物一式	水切・クレセント・網戸・付属金物一式	クレセント・付属金物一式	握玉箱錠(サムターン・シリンダー)・ドアクローザー・戸当・下番クレセント・付属金物一式	水切・クレセント・網戸・付属金物一式	水切・クレセント・網戸・付属金物一式	水切・クレセント・網戸・付属金物一式	水切・クレセント・網戸・付属金物一式	水切・クレセント・網戸・付属金物一式	水切・クレセント・網戸・付属金物一式	水切・クレセント・網戸・付属金物一式	水切・クレセント・網戸・付属金物一式	水切・クレセント・網戸・付属金物一式	水切・クレセント・網戸・付属金物一式			
備考			網戸・カーテンレール(無)【撤去】	網戸・カーテンレール(無)【撤去】	網戸・カーテンレール(無)【撤去】	【撤去】	【撤去】	【撤去】	網戸・カーテンレール(無)【撤去】	網戸・カーテンレール(無)【撤去】	網戸・カーテンレール(無)【撤去】	網戸・カーテンレール(無)【撤去】	網戸・カーテンレール(無)【撤去】	網戸・カーテンレール(無)【撤去】	網戸・カーテンレール(無)【撤去】	網戸・カーテンレール(無)【撤去】	網戸・カーテンレール(無)【撤去】	【存置】		
符号	使用ヶ所	⑲【既存】	談話室	⑳【既存】	網楽室	㉑【既存】	談話室	㉒【既存】	網楽室											
本数			1		2		2		2											
H	W		1,300	4,640	1,900	800	2,700	870	1,800	1,700										
形状																				
形式			引違い窓	片開きドア	パーテーション	引違い戸														
仕上/顔縁			アルミ/木製	アルミ/木製	パーティクルボード・メラミン化粧板	木製														
ガラス			FL5	PW6.8	-	FL4														
見込			60	60	30	33														
金具			水切・クレセント・網戸・付属金物一式	ドアクローザー【撤去】	付属金物一式	引手														
備考			【存置】	防火設備(常時閉鎖式)	【撤去】	【撤去】														

符号	使用ヶ所	⑧【改修後】	教室・倉庫	⑧【改修後】	屋外階段	⑧【改修後】	使用																	
本数			42				2																	
H	W		1,900	800		1,800	800		1,800		2,315	945												
形状																								
形式			片開きドア		片開きドア		トイレブース(折戸)																	
仕上/顔縁			既存利用		既存利用		メラミン樹脂化粧板																	
ガラス			-		FW6.8		-																	
見込			枠:80 扉:40		枠:80 扉:40		40																	
金具			ドアクローザー・複玉筒錠(サムターン・シリンドラー)【新設】		複玉筒錠(サムターン・シリンドラー/自動施錠タイプ)【新設】		戸鎖 折戸ヒンジ・上レール・SUS取手・樹脂製サムターン(非常開錠付)・付属金物一式																	
備考			防火設備(常時閉鎖式) ※扉本体は既存利用とし、金物のみ改修を行う。		防火設備(常時閉鎖式) ※扉本体は既存利用とし、金物のみ改修を行う。		【新設】																	
符号	使用ヶ所	⑧【改修後】	講義室	⑧【改修後】	講義室	⑧【改修後】	講義室	⑧【改修後】	講義室	⑧【改修後】	講義室	⑧【改修後】	講義室	⑧【改修後】	講義室	⑧【改修後】	講義室	⑧【改修後】	講義室	⑧【改修後】	講義室			
本数			1		1		2		1		1		1		1		1		1		1			
H	W		1,200	1,700		1,200	3,470		350		3,070		1,300		1,500		1,300		1,200		1,300	1,500	1,300	4,640
形状																								
形式			引違い窓		引違い窓		引違い窓		引違い窓		引違い窓		引違い窓		引違い窓		引違い窓		引違い窓		引違い窓		引違い窓	
仕上/顔縁			アルミ/既存SOP塗装		アルミ/既存SOP塗装		アルミ/既存SOP塗装(網入室側)		アルミ/既存SOP塗装		アルミ/既存SOP塗装		アルミ/既存SOP塗装		既存利用		既存利用		既存利用		既存利用		既存利用	
ガラス			FL5		FL5		PW6.8		FL5		FL5		FL5		FL5		FL5		FL5		FL5		FL5	
見込			60		60		60		60		60		60		60		60		60		60		60	
金具			SUS網戸【新設】		SUS網戸【新設】		SUS網戸【新設】		SUS網戸【新設】		SUS網戸【新設】		SUS網戸【新設】		既存利用		既存利用		既存利用		既存利用		既存利用	
備考															【ガラス面目隠しフィルム貼り】		【ガラス面目隠しフィルム貼り】							
符号	使用ヶ所	⑧【改修後】	網入室	⑧【新設】	談話室	⑧【新設】	シャワー室																	
本数			2		1		1																	
H	W		1,900	800		1,900	2,260		1,900		1,130													
形状																								
形式			片開きドア		片引き戸		片引き戸(窓・ガラリ付)																	
仕上/顔縁			アルミ/既存SOP塗装(網入室側)		アルミ/木製 SOP塗装		焼付塗装/焼付塗装																	
ガラス			PW6.8		PW6.8		FW6.8																	
見込			60		70		枠:325 扉:40																	
金具			ドアクローザー【新設】		引手・引合せ錠・戸車・戸鎖・付属金物一式		SUS引棒・空錠・補助レール・樹脂製エアダンパ・点検カバー SUS管錠・付属金物一式																	
備考			防火設備(常時閉鎖式) ※扉本体は既存利用とし、金物のみ改修を行う。		防火設備		防火設備(常時閉鎖式)																	

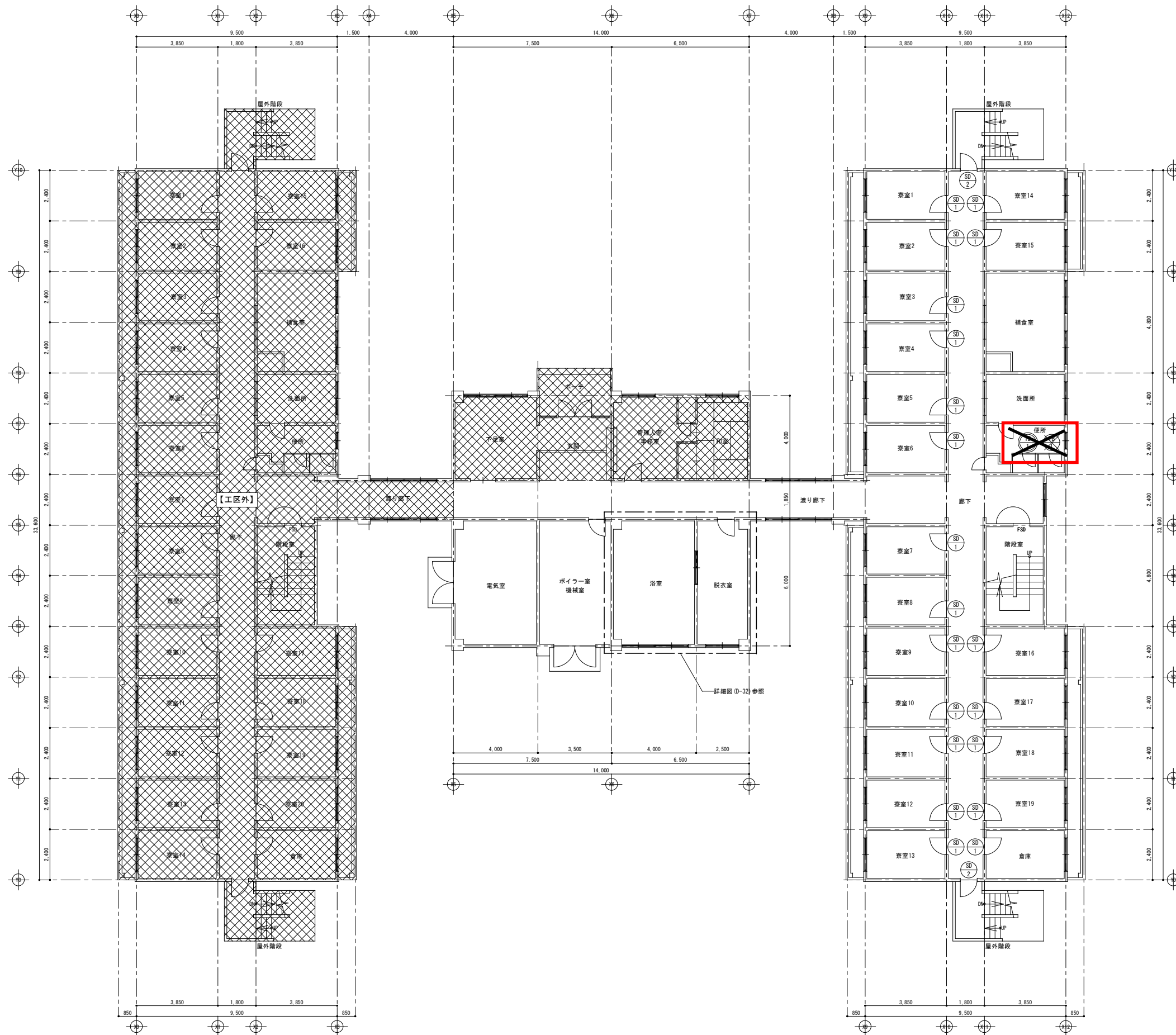

- (凡例)
- : 撤去建具
 - : 改修建具
 - : 新設建具

業務名称
山梨大学（岩窪）英尊寮等改修設計業務

株式会社
三宅建築設計事務所
一級建築士 三宅 勝志 登録第 187383 号

承認 設計

山梨大学施設・環境部

工事名
山梨大学（岩窪）英尊寮等改修その他工事
図面名称
【英尊寮(2工区)】1階キープラン

日付
平成27年3月
縮尺
A1 : S=1/100
A3 : S=1/200
図面番号
D-30

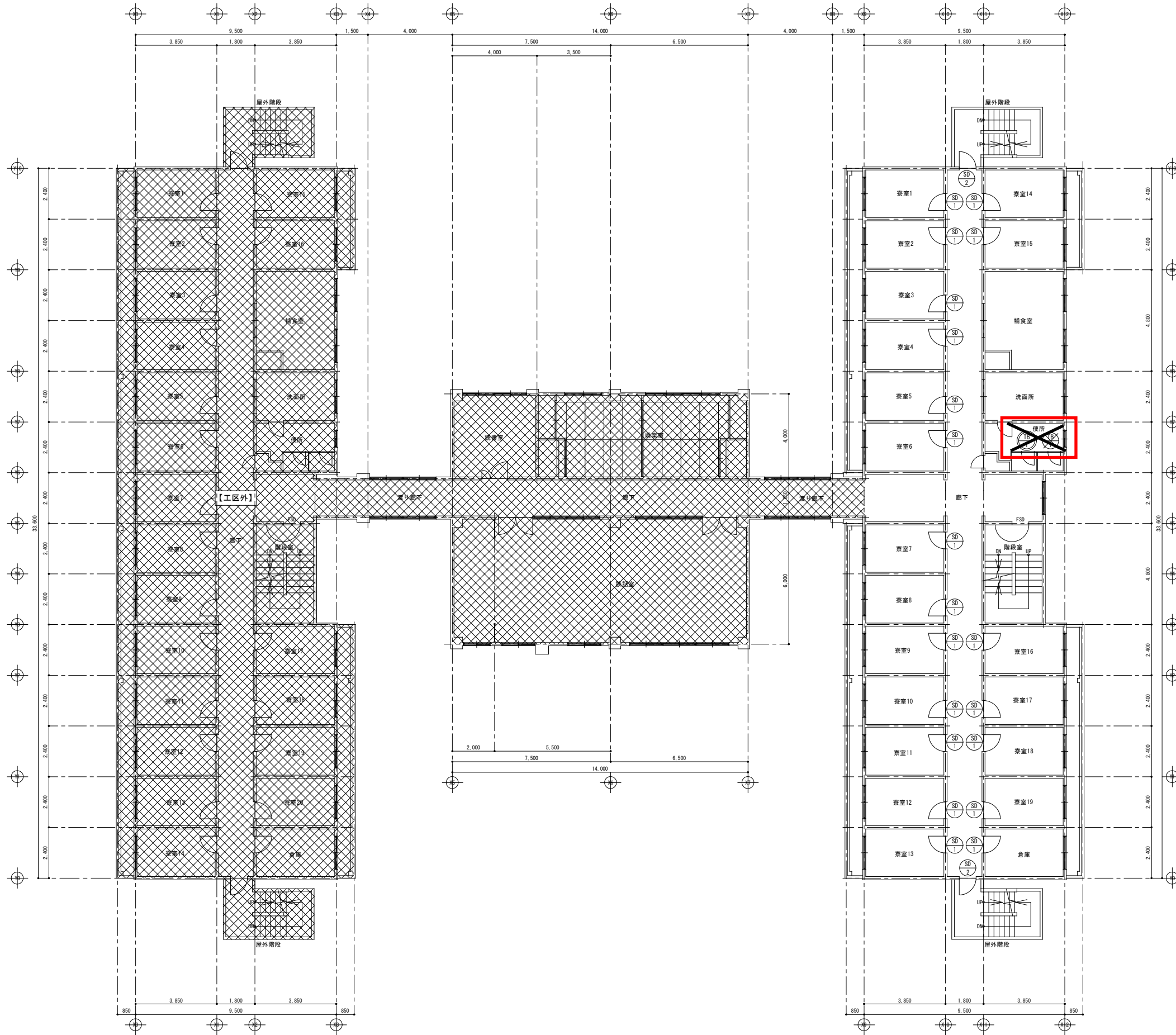

- (凡例)
- 撤去建具
 - 改修建具
 - 新設建具

符号	使用ヶ所	⑤【既存】	教室・倉庫	⑤【既存】	屋外階段	⑤【既存】	便所												
本数		40		4		2													
H	W	1,900	800	1,800	800	1,800	2,315・945												
形状																			
形式		片開きドア	片開きドア	トイレブース															
仕上/顔縁		VE塗装/VE塗装	VE塗装/VE塗装	メラミン樹脂化粧板															
ガラス		-	F6, 8	-															
見込		枠: 80 扉: 40	枠: 80 扉: 40	40															
金具		ドアクローザー・握玉箱錠(サムターン・シリンドラー)【除去】	握玉箱錠(サムターン・シリンドラー)【除去】	スライドラッチ・中心吊金具・戸当・付属金物一式															
備考		防火設備(常時閉鎖式)	防火設備(常時閉鎖式)	【除去】															
符号	使用ヶ所	⑤【既存】	脱衣室	⑤【既存】	脱衣室	⑤【既存】	浴室	⑤【既存】	脱衣室										
本数		1	1	1	1	2	1												
H	W	1,900	1,600	1,300	1,500	350	3,070	1,900	800										
形状																			
形式		引違い窓	引違い窓	引違い窓			片開きドア												
仕上/顔縁		アルミ/木製(脱衣室側のみ)	アルミ/木製	アルミ			VE塗装/VE塗装												
ガラス		F4	F4	F4			-												
見込		60	60	60			枠: 220 扉: 40												
金具		水切・付属金物一式	水切・クレセント・網戸・付属金物一式	水切・クレセント・網戸・付属金物一式			ドアクローザー・握玉箱錠(サムターン・シリンドラー)・SIS装置 戸当・丁番・付属金物一式												
備考		【除去】	【除去】	網戸【除去】			【除去】												
符号	使用ヶ所																	凡例	
本数																		FL: 透明板ガラス	
H	W																	TP: 強化ガラス	
形状																		F: 強化ガラス	
形式																		PW: 網入透明ガラス	
仕上/顔縁																		FR: 網入強化ガラス	
ガラス																			
見込																			
金具																			
備考																			

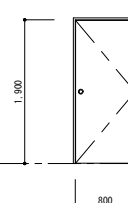
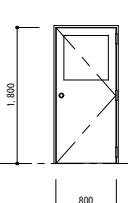
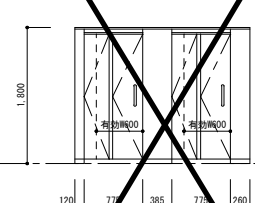
符号	使用ヶ所	⑧【改修後】	教室・倉庫	⑧【改修後】	屋外階段	⑧【改修後】	使用									
本数		40		4		2										
H	W	1,900	800	1,800	800	1,800	2,315・945									
形状																
形式		片開きドア	片開きドア	トイレプース(折戸)												
仕上/顔縁		既存利用	既存利用	メラミン樹脂化粧板												
ガラス		-	FW6.8	-												
見込		枠: 80 扉: 40	枠: 80 扉: 40	40												
金具		ドアクローザー・複玉箱錠(サムターン・シリンダー)【新設】	複玉箱錠(サムターン・シリンダー/自動施錠タイプ)【新設】	戸当・サッシレバー・上レール・SUS取手・樹脂製サムターン(非常開錠付)・付属金物一式												
備考		防火設備(常時閉鎖式) ※扉本体は既存利用とし、金物のみ改修を行う。		防火設備(常時閉鎖式) ※扉本体は既存利用とし、金物のみ改修を行う。		【新設】										

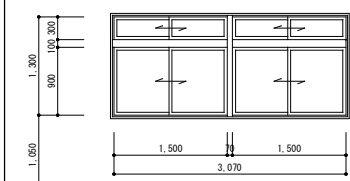
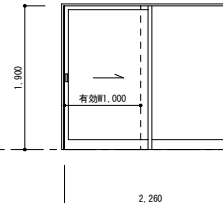
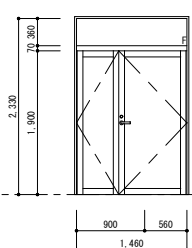
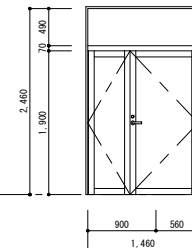
符号	使用ヶ所	⑧【改修後】	浴室	⑧【新設】	ラウンジ	⑧【新設】	風除室	⑧【新設】	風除室							
本数		1		1		1		1								
H	W	1,300	3,070	1,900	2,280	2,330	1,460	2,460	1,460							
形状																
形式		引違い窓	片引き戸	親子ドア	親子ドア											
仕上/顔縁		アルミ/木製SP塗装【新設】	アルミ/木製SP塗装	アルミ/木製SP塗装	アルミ/木製SP塗装											
ガラス		上部: FL3 下部: FL5	FW6.8	上部: FL3 下部: TP5	上部: FL3 下部: TP5											
見込		60	70	70	70											
金具		既存利用	引手・引合せ錠・戸草・戸当・付属金物一式	レバーハンドル箱錠・ドアクローザー・戸当・丁番・水切・付属金物一式	レバーハンドル箱錠(電気錠)・ドアクローザー・戸当・丁番・SUS留付・付属金物一式											
備考		SUS網戸・ガラス【新設】	防火設備		カード式電気錠【電気設備工事】											

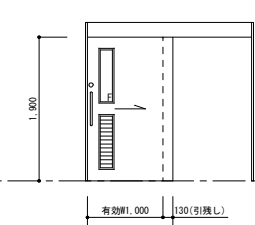
符号	使用ヶ所	⑧【新設】	多目的室													
本数		1														
H	W	1,900	1,130													
形状																
形式		片引き戸(窓・ガラリ付)														
仕上/顔縁		焼付塗装/焼付塗装														
ガラス		FW6.8														
見込		枠: 325 扉: 40														
金具		SUS引手・樹脂製サムターン(非常開錠表示付)・樹脂レール 制御装置エアダンパ・点検カバー・SUS留付・付属金物一式														
備考		防火設備(常時閉鎖式)														

業務名称			株式会社 三宅建築設計事務所 一級建築士 三宅謙志 登録第187383号			承認			設計			山梨大学施設・環境部			工事名 山梨大学(岩窪)英尊寮等改修その他工事			日付 平成27年3月			図面番号 D-34		
山梨大学(岩窪)英尊寮等改修設計業務												図面名称 【英尊寮(2工区)】建具表(2)【改修後】			縮尺 A1: S=1/50 A3: S=1/100								

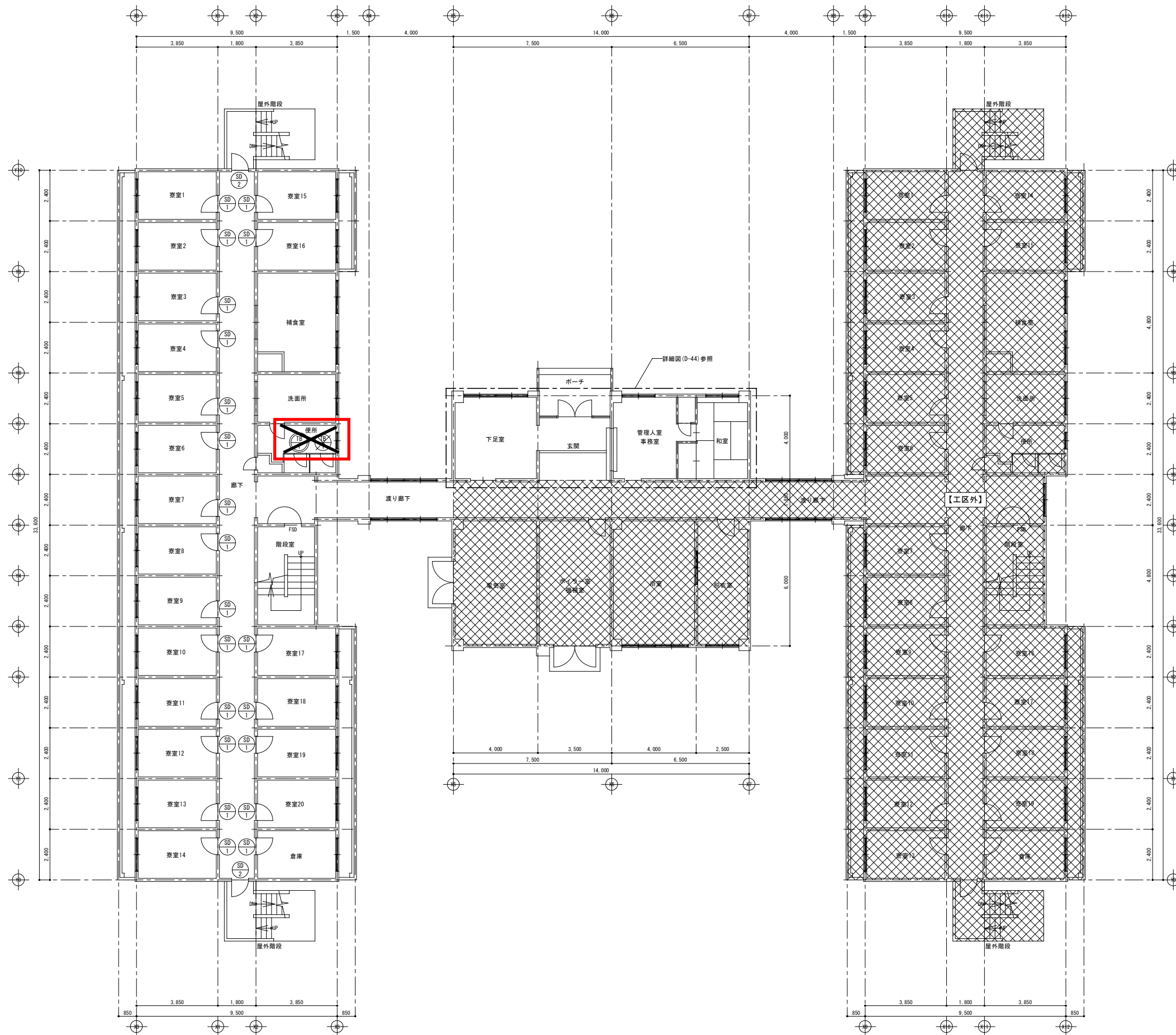

- (凡例)
- ⊗ : 撤去建具
 - : 改修建具
 - : 新設建具

業務名称
山梨大学（岩窪）英尊寮等改修設計業務

株式会社
三宅建築設計事務所
一級建築士 三宅 勝志 登録第 187383 号

承認 設計

山梨大学施設・環境部

工事名
山梨大学（岩窪）英尊寮等改修その他工事

日付
平成27年3月

図面番号
D-42

図面名称
【英尊寮(3工区)】1階キープラン

縮尺
A1 : S=1/100
A3 : S=1/200

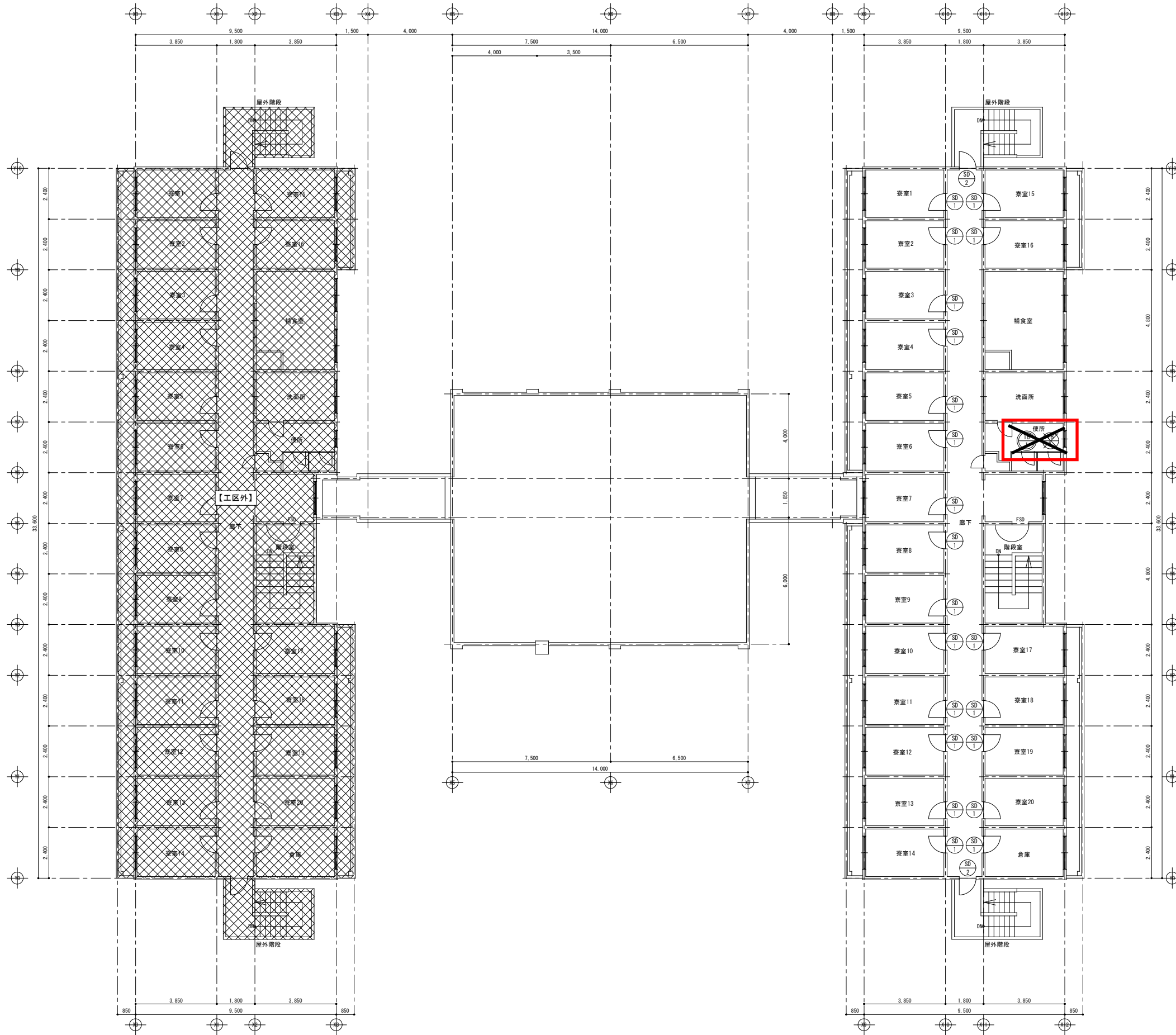

- (凡例)
- : 撤去建具 (Remove fixture)
 - : 改修建具 (Repair fixture)
 - : 新設建具 (New fixture)

業務名称
山梨大学（岩窪）英尊寮等改修設計業務

株式会社
三宅建築設計事務所
一級建築士 三宅 勝志 登録第 187383 号

承認 設計

山梨大学施設・環境部

工事名
山梨大学（岩窪）英尊寮等改修その他工事
図面名称
【英尊寮(3工区)】3階キープラン

日付
平成27年3月
縮尺
A1 : S=1/100
A3 : S=1/200
図面番号
D-43

符号	使用ヶ所	⑧【既存】	教室・倉庫	⑧【既存】	屋外階段	⑧【既存】	使用	⑧【改修後】	教室・倉庫	⑧【改修後】	屋外階段	⑧【改修後】	使用
本数		42		4		2		42		4		2	
H	W	1,900	800	1,800	800	1,800	2,315・945	1,900	800	1,800	800	1,800	2,315・945
形状													
形式		片開きドア	片開きドア	トイレブース		片開きドア	片開きドア	片開きドア		片開きドア		トイレブース (折戸)	
仕上/顔縁		VE塗装/VE塗装	VE塗装/VE塗装	メラミン樹脂化粧板		既存利用	既存利用	既存利用		既存利用		メラミン樹脂化粧板	
ガラス		-	FW6.8	-		-	-	-		FW6.8		-	
見込		枠: 80 扉: 40	枠: 80 扉: 40	40		枠: 80 扉: 40	枠: 80 扉: 40	枠: 80 扉: 40		枠: 80 扉: 40		40	
金具		ドアクローザー・握玉箱錠(サムターン・シリンダー)【撤去】	握玉箱錠(サムターン・シリンダー)【撤去】	スライドラッチ・中心吊ハンジ・戸当・付属金物一式		ドアクローザー・握玉箱錠(サムターン・シリンダー)【新設】	握玉箱錠(サムターン・シリンダー/自動施錠タイプ)【新設】	戸当・折戸ハンジ・上レール・SUS取手・樹脂製サムターン(非常開錠付)・付属金物一式		戸当・折戸ハンジ・上レール・SUS取手・樹脂製サムターン(非常開錠付)・付属金物一式		【新設】	
備考		防火設備(常時閉鎖式) ※扉本体は既存利用とし、金物のみ改修を行う。	防火設備(常時閉鎖式) ※扉本体は既存利用とし、金物のみ改修を行う。	【撤去】		防火設備(常時閉鎖式)	防火設備(常時閉鎖式)	【新設】		防火設備(常時閉鎖式)		【新設】	
符号	使用ヶ所	⑧【既存】	管理入室	⑧【既存】	管理入室	⑧【既存】	和室	⑧【改修後】	管理入室	⑧【改修後】	管理入室		
本数		1		1		1		1		1			
H	W	1,900	800	600	2,000	1,800	850	1,900	800	600	2,000		
形状													
形式		三方枠	引違い窓	片引き戸		片開きドア	引違い窓						
仕上/顔縁		VE塗装	アルミ/木製	SOP塗装		SOP塗装/SOP塗装	アルミ/既存SOP塗装						
ガラス		-	FW6.8【撤去】	-		FW6.8	FW6.8【新設】						
見込		220	60	33		枠: 220 扉: 40	60						
金具		丁番【撤去】	クレセント・付属金物一式	引手		レバーハンドル箱錠・ドアクローザー・戸当・丁番・付属金物一式	クレセント・付属金物一式						
備考		扉撤去済	防火設備 ガラス撤去	【撤去】		扉【新設】・防火設備(常時閉鎖式)	防火設備 ガラス新設						
符号	使用ヶ所	⑧【新設】	玄関	⑧【新設】	倉庫1								凡例
本数		1		1									FL: 透明板ガラス
H	W	2,340	2,945	1,900	800								TP: 強化ガラス
形状													F: 強化ガラス
形式		自動ドア(開引分付)	片開きドア										PW: 網入透明ガラス
仕上/顔縁		アルミ/アルミ	焼付塗装/焼付塗装										FW: 網入強化ガラス
ガラス		上部: FL3 下部: TFS	-										
見込		100	枠: 220 扉: 40										
金具		本網錠(電気錠対応)・自動ドアエンジンユニット・付属金物一式	レバーハンドル箱錠・ドアクローザー・戸当・丁番・SUS取手・付属金物一式										
備考		衝突防止マーク・カード式電気錠【電気設備工事】	防火設備(常時閉鎖式)										

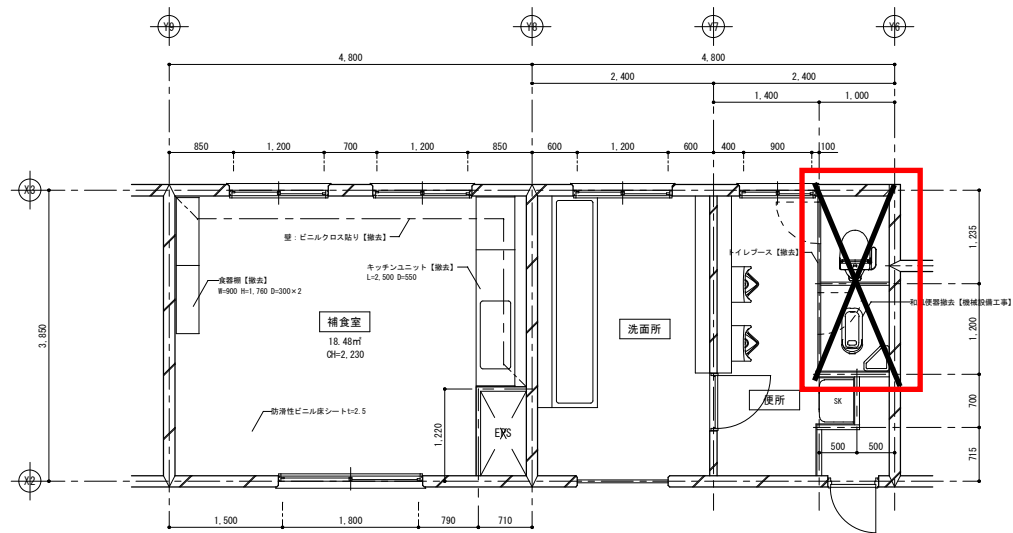

補食室・洗面・便所平面詳細図【既存】 S=1/50

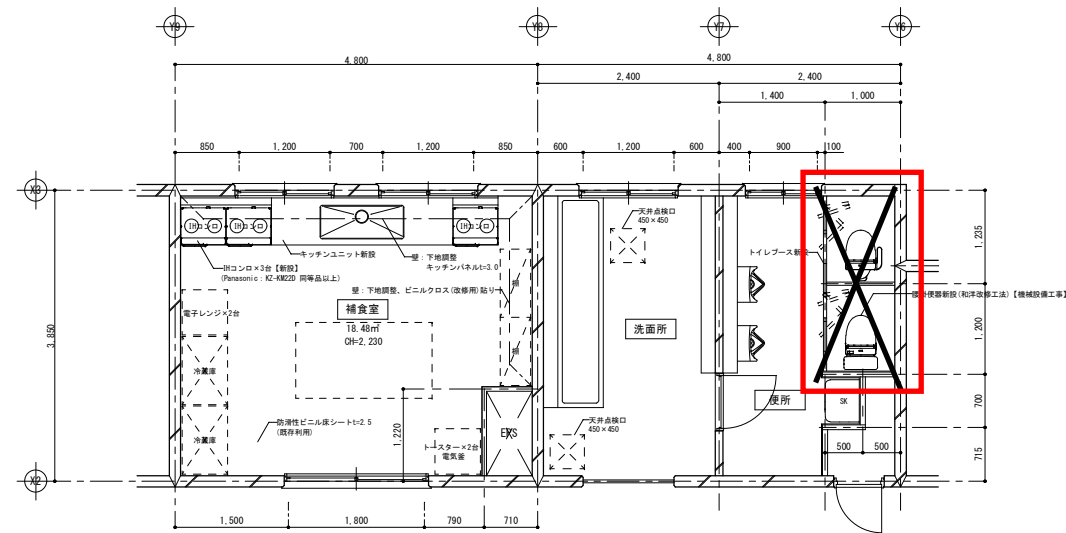

補食室・洗面・便所平面詳細図【改修後】 S=1/50

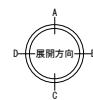

展開図【既存】(補食室)

-a-

-b-

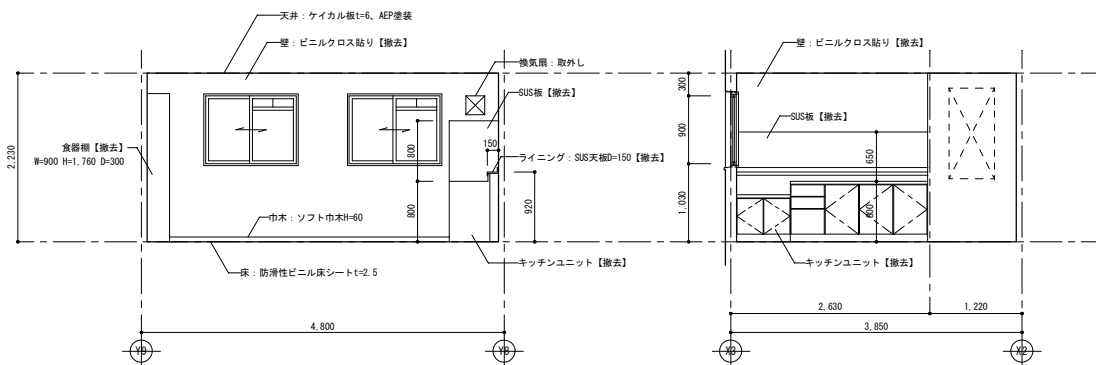

-c-

-d-

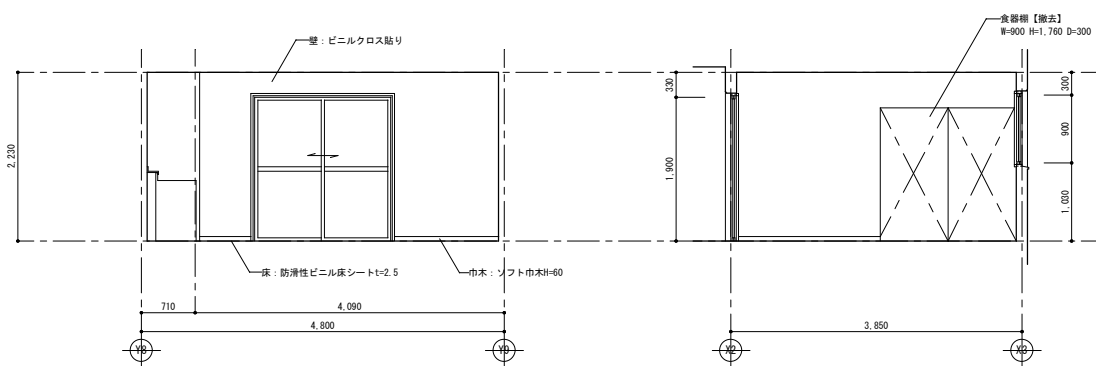

展開図【改修後】(補食室)

-a-

-b-

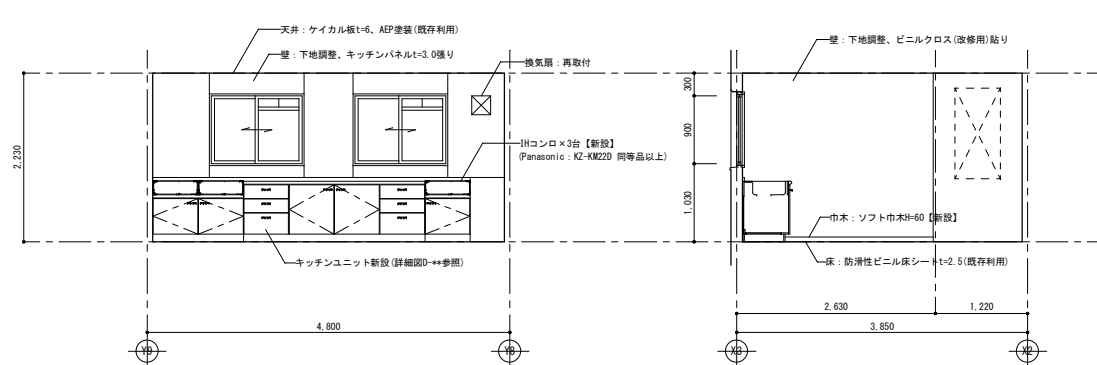

-c-

-d-

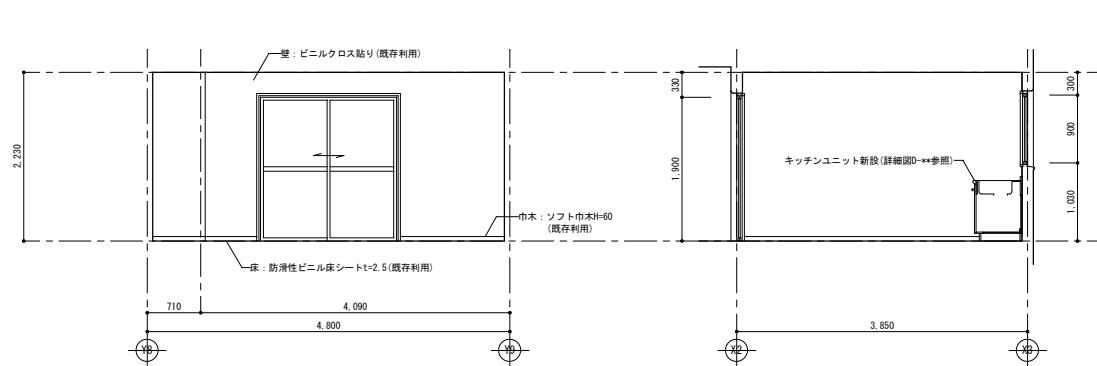

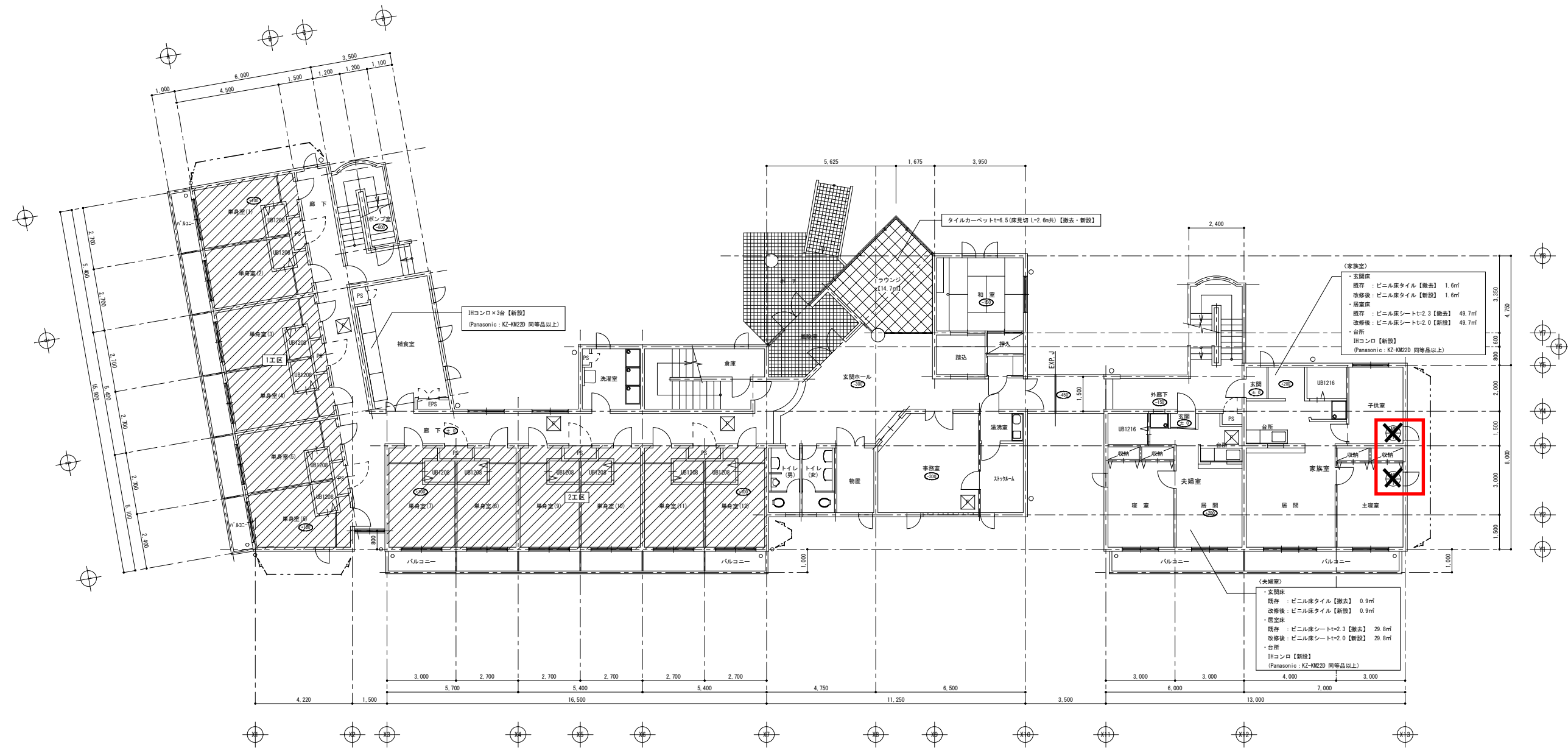
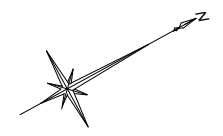

(凡例)
 斜線部は改修工事範囲を示す
 外壁塗装改修 斜線部は改修範囲を示す
 軒裏・既存下地調整、外壁塗装材吹付
 ※斜線部の工事については、工法ごとに行うこととする。

業務名称 山梨大学（岩窪）英蓉寮等改修設計業務	株式会社 三宅建築設計事務所 一級建築士 三宅 謙志 登録第187383号	承認 設計	山梨大学施設・環境部	工事名 山梨大学（岩窪）英蓉寮等改修その他工事	日付 平成27年3月	図面番号 D-52
			図面名称 【国際交流会館】1階平面図	縮尺 A1 : S=1/100 A3 : S=1/200		

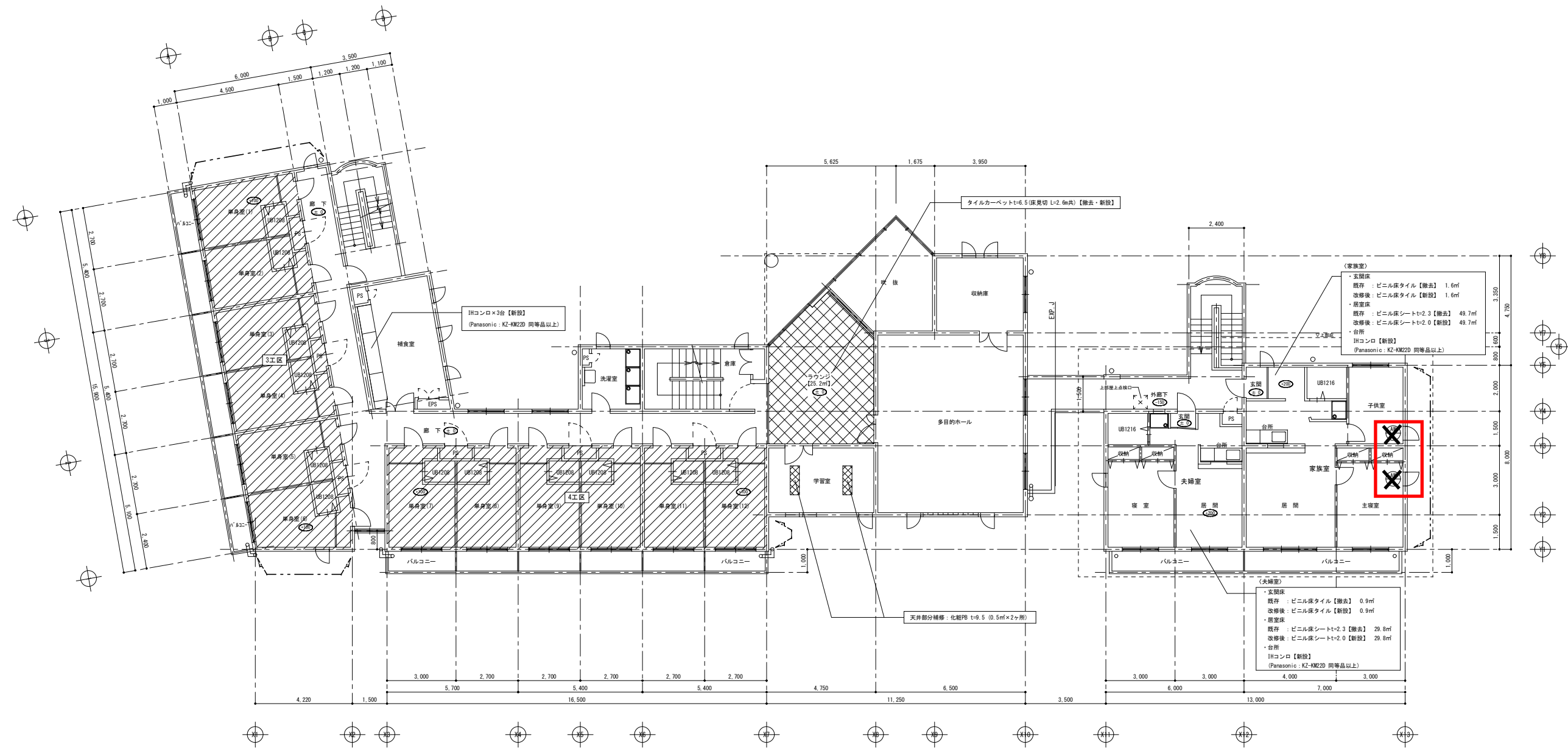
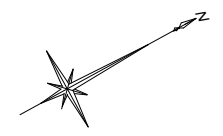



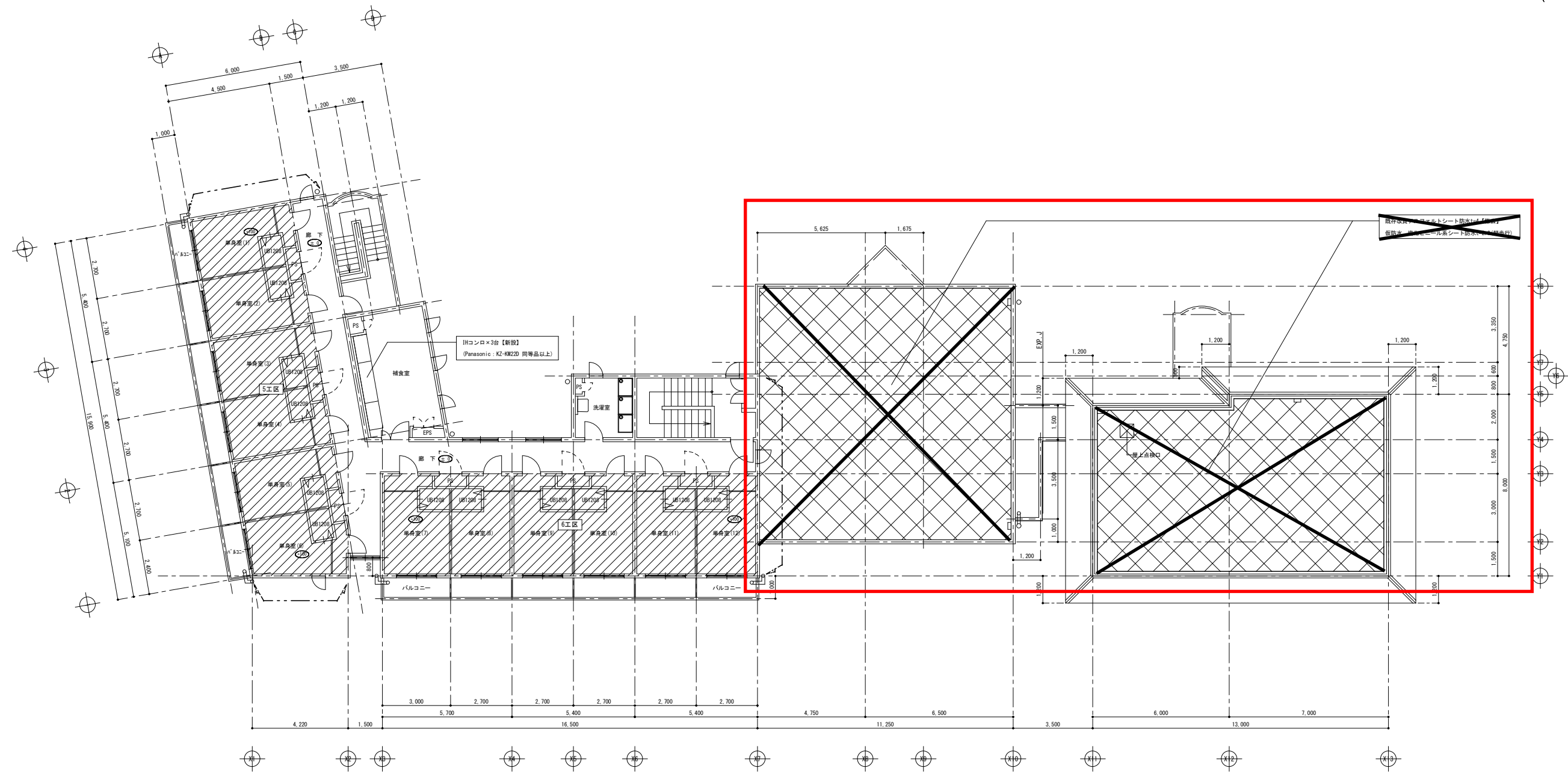
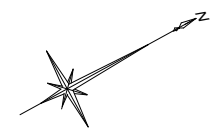

(凡例)
 斜線：既存下地調整、外装塗装等
 斜線：既存下地調整、外装塗装等
 斜線：既存下地調整、外装塗装等

業務名称 山梨大学（岩窪）英蓉寮等改修設計業務	株式会社 三宅建築設計事務所 一級建築士 三宅 謙志 登録第 187383 号	承認 設計	山梨大学施設・環境部	工事名 山梨大学（岩窪）英蓉寮等改修その他工事 図面名称 【国際交流会館】2階平面図	日付 平成27年3月 縮尺 A1 : S=1/100 (A3 : S=1/200)	図面番号 D-53
----------------------------	--	----------	------------	---	---	--------------



(凡例)

 外新築改修工事範囲を示す
 地上部分改修工事範囲を示す
 外装：既存下地調整、可とう材付付材区改修
 既設：既存下地調整、可とう材付付材区改修
 ※単身室の工事については、工区ごとに行うこととする。

業務名称 山梨大学（岩窪）英語言学改修設計業務	株式会社 三宅建築設計事務所 一級建築士 三宅 謙志 登録第 187383 号	承認 設計	山梨大学施設・環境部	工事名 山梨大学（岩窪）英語言学改修その他工事 図面名称 【国際交流会館】3階平面図	日付 平成27年3月 縮尺 A1 : S=1/100 A3 : S=1/200	図面番号 D-54
----------------------------	--	----------	------------	---	---	--------------

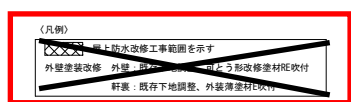
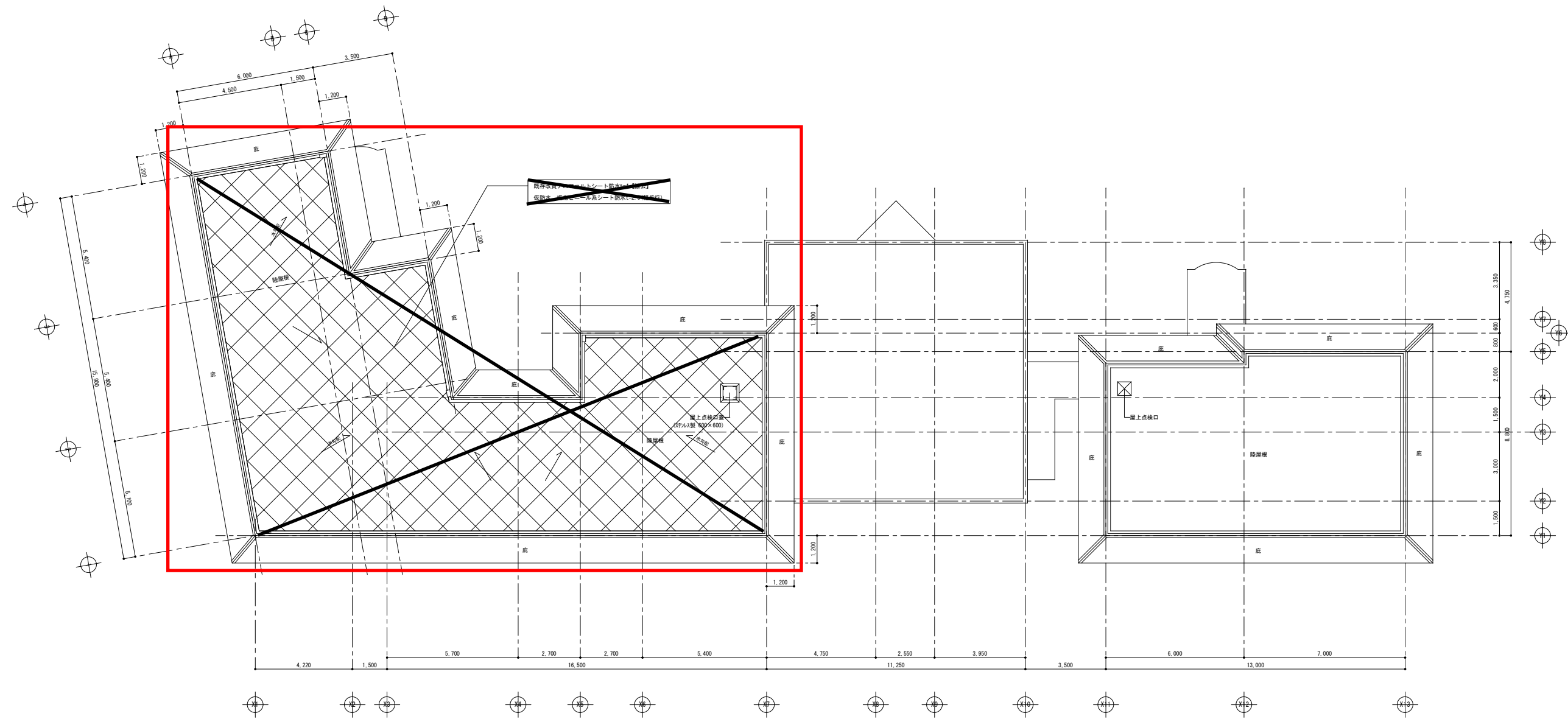
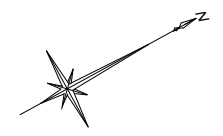

業務名称 山梨大学（岩窪）英蓉寮等改修設計業務	株式会社 三宅建築設計事務所 一級建築士 三宅 謙志 登録第 187383 号	承認 設計	山梨大学施設・環境部	工事名 山梨大学（岩窪）英蓉寮等改修その他工事 図面名称 【国際交流会館】屋根伏図	日付 平成27年3月 縮尺 A1 : S=1/100 (A3 : S=1/200)	図面番号 D-55
----------------------------	--	----------	------------	--	---	--------------

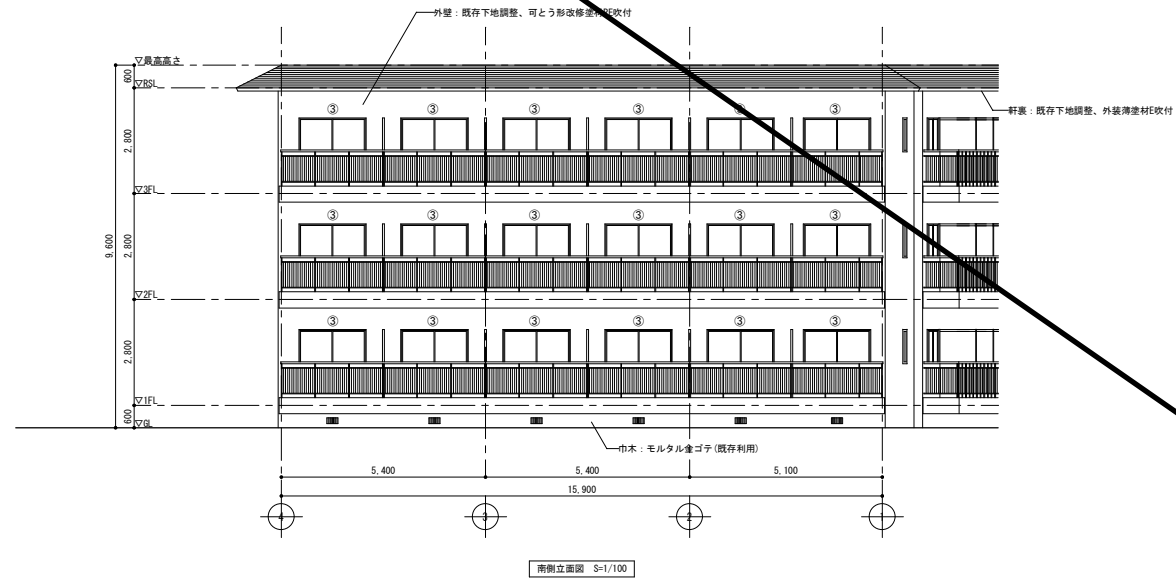
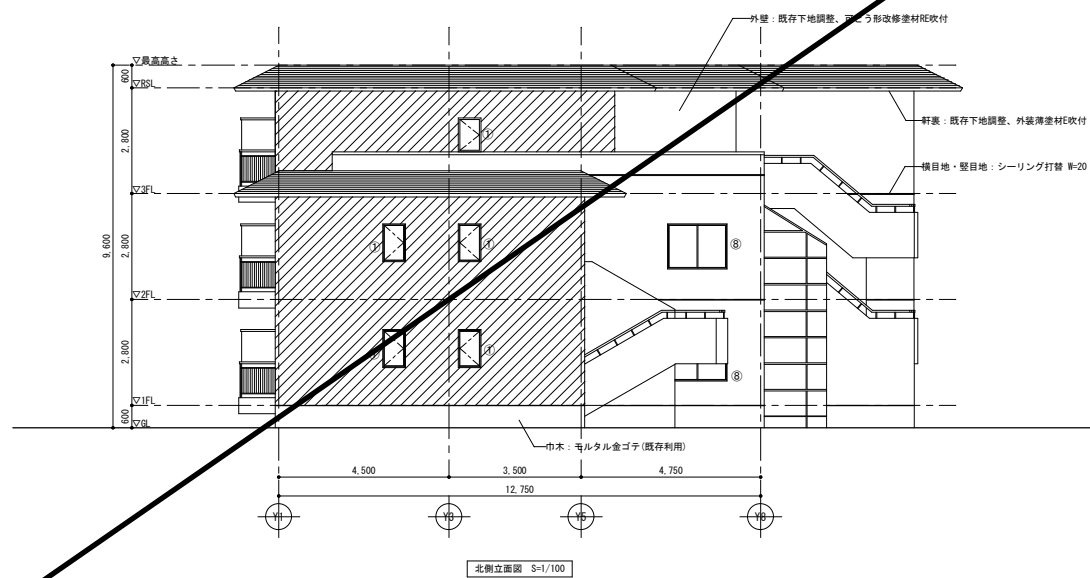
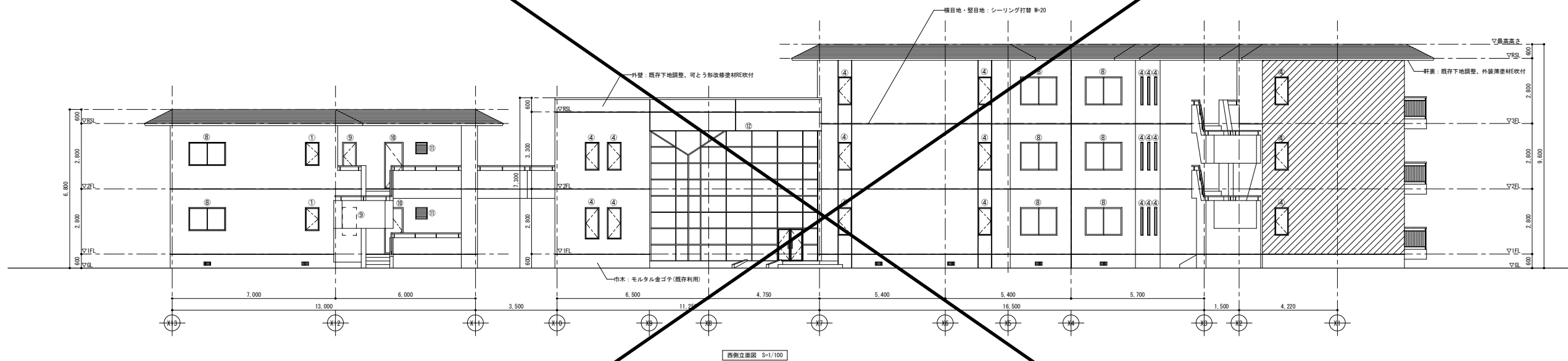
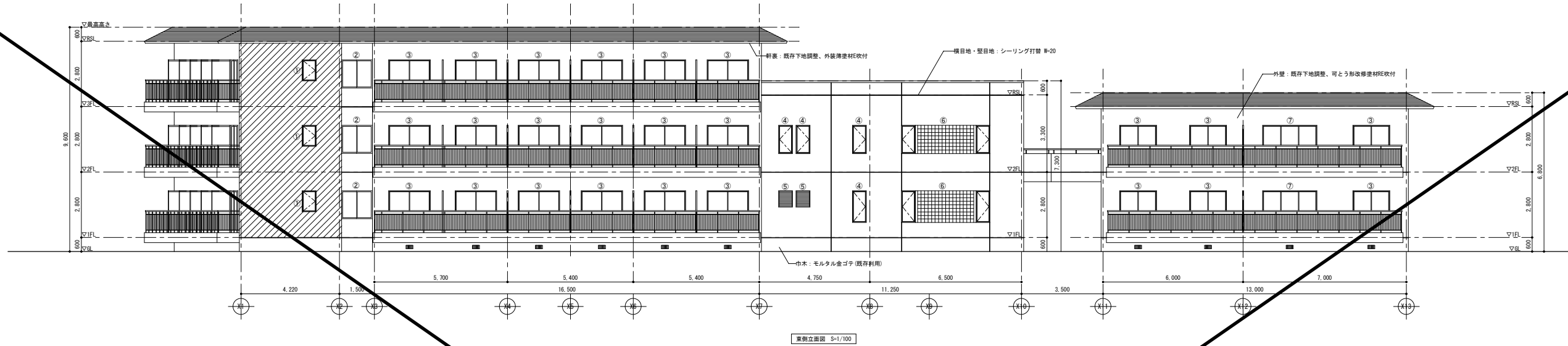

(外部建具寸法一覧表)

番号	寸法	個数
①	W600×H900	10
②	W1,200×H1,200	3
③	W1,700×H1,800	42
④	W600×H1,200	26
⑤	W600×H850	2
⑥	W3,750×H1,200	2
⑦	W2,200×H1,800	2
⑧	W1,700×H1,200	10
⑨	W600×H1,100	2
⑩	W800×H1,900	2
⑪	W450×H450	2
⑫	W7,100×H5,600	1

(凡例)
 外断熱改修工事範囲を示す。
 外装改修範囲を示す。
 軒裏: 既存下地調整、外装薄塗材E吹付
 軒裏: 既存下地調整、外装薄塗材E吹付
 サッシ廻り: シーリング打替 N=10

業務名称
 山梨大学 (岩窪) 英蓉寮等改修設計業務

株式会社
三宅建築設計事務所
 一級建築士 三宅 勝志 登録第 187383 号

承認 設計
山梨大学施設・環境部

工事名
 山梨大学 (岩窪) 英蓉寮等改修その他工事
 図面名称
 【国際交流館】立面図
 日付
 平成27年3月
 縮尺
 A1: S=1/100
 A3: S=1/200
 図面番号
 0-56

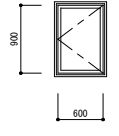
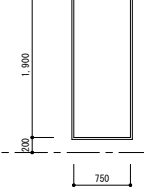
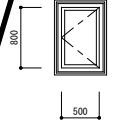
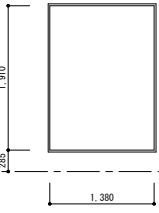
符号	使用ヶ所	⊕【既存】	主寝室	⊕【既存】	単身室															
本数			4		36															
H	W	900	600	1,900	750															
形状																				
形式		開き窓		四方枠																
仕上/顔縁		アルミ/木製既製品		木製既製品																
ガラス		FL4		-																
見込		70		105																
金具		水切・カムラッチハンドル・付属金物一式		-																
備考		【撤去(作り直し)】		【撤去】																
符号	使用ヶ所	⊕【改修後】	主寝室	⊕【新設】	単身室															
本数			4		36															
H	W	800	500	1,910	1,380															
形状																				
形式		開き窓		四方枠																
仕上/顔縁		アルミ/木製既製品		木製既製品																
ガラス		FL5+AG+FL5		-																
見込		70		105																
金具		水切・カムラッチハンドル・付属金物一式		-																
備考		【新設(カバー工法)】																		
符号	使用ヶ所																			凡例
本数																				FL 透明板ガラス
H	W																			
形状																				
形式																				
仕上/顔縁																				
ガラス																				
見込																				
金具																				
備考																				

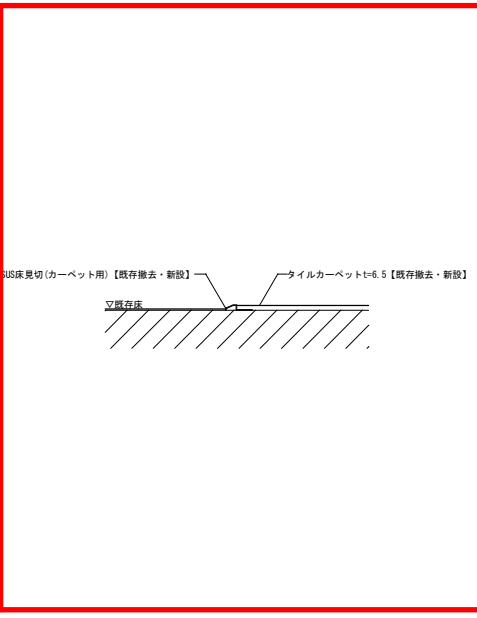
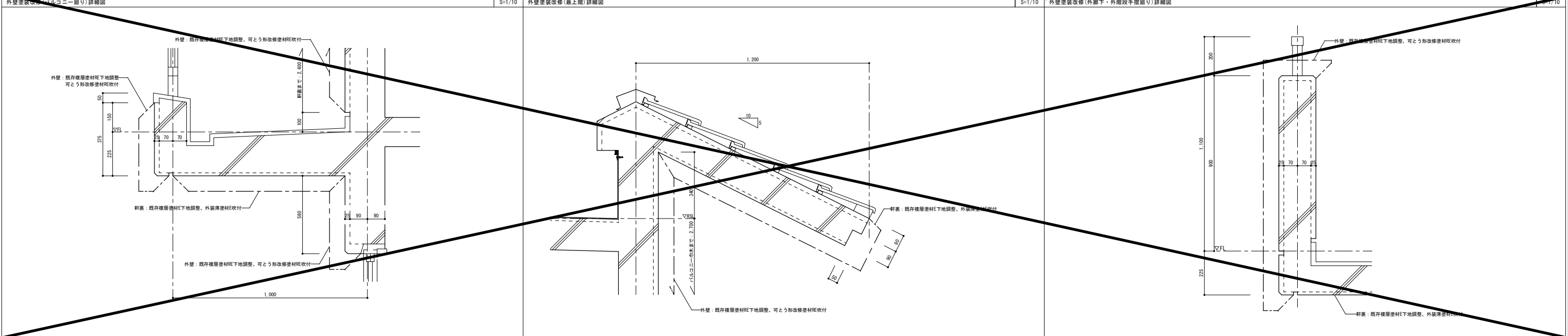
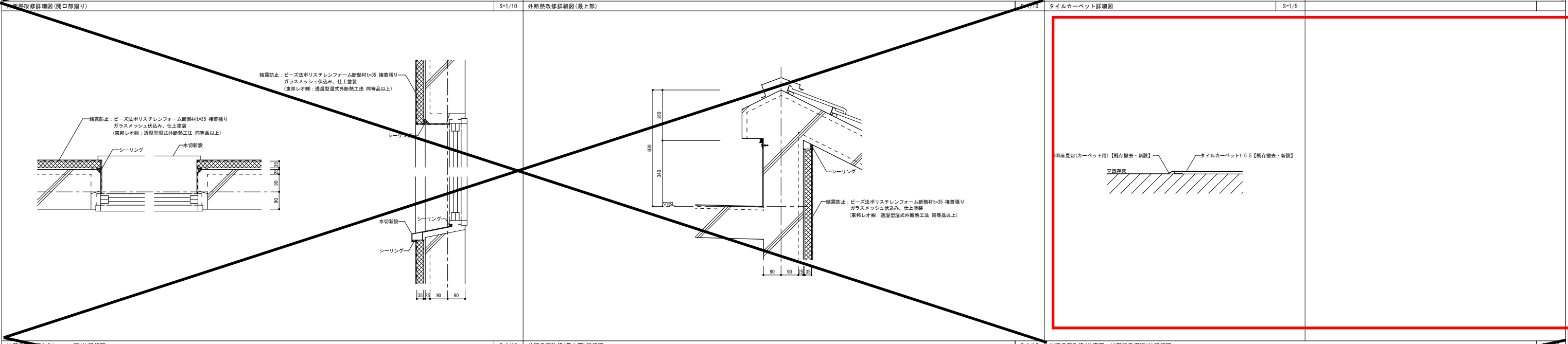
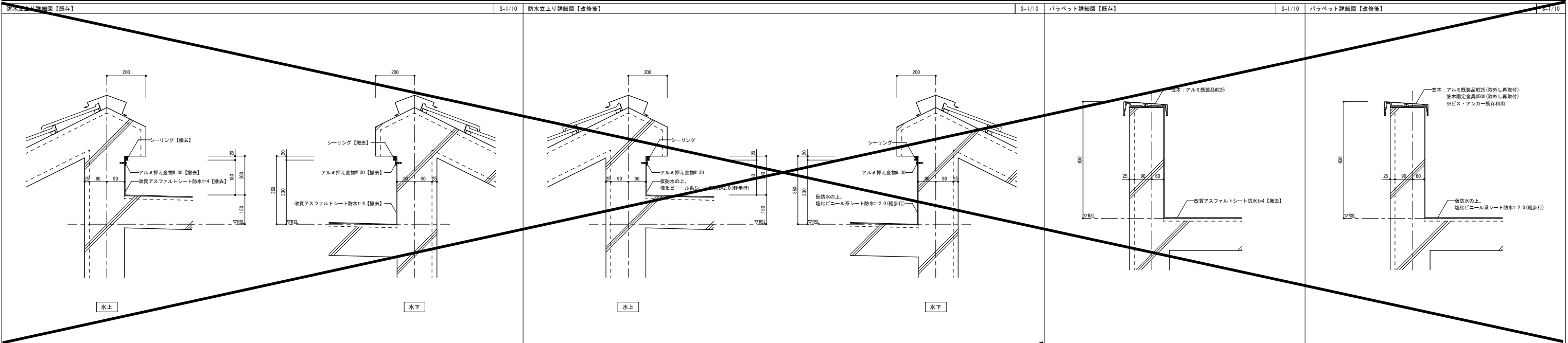

(既存物リスト)

記号	名称・仕様
①	スチールネットフェンス H=2.0m L=67.4m 支柱φ2,000(独立基礎共)
②	コンクリート床板t=150 厚=1.5m L=4.0m

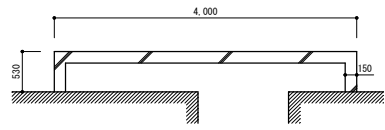

コンクリート床板詳細図 S=1/50

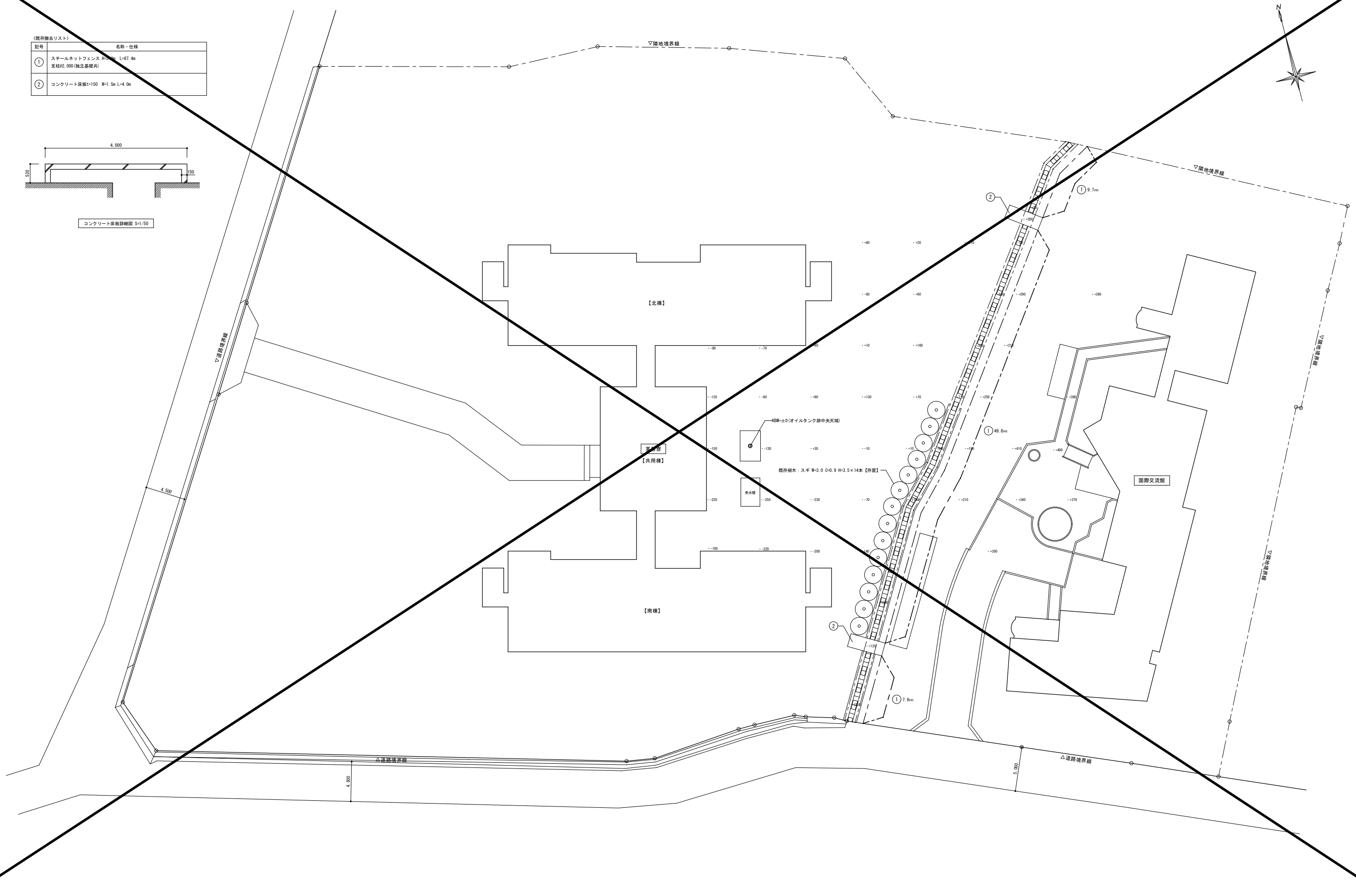

業務名称	山梨大学(岩窪)英蓉寮等改修設計業務	株式会社	三宅建築設計事務所	承認	設計	山梨大学施設・環境部	工事名称	山梨大学(岩窪)英蓉寮等改修その他工事	日付	平成27年3月	図面番号	D-61
			一級建築士 三宅 謙志 登録第187383号				図面名称	外構図【既存】	縮尺	A1 : S=1/200 A3 : S=1/400		

(外構リスト)

記号	名称・仕様	詳細番号
①	コンクリート縁石	e-1
②	地先境界ブロック 150×150×600	e-2
③	防草シートt=0.5、インターロッキング舗装 (152.6㎡)	e-3
④	防草シートt=0.5、単粒度砕石(S-30)敷きt=60 (43.8㎡)	e-4
⑤	スチールメッシュフェンス H=1,200	e-5
⑥	土留め壁(スロープ)	e-6
⑦	機械設備基礎①: 2,400×400×H600×2ヶ	e-7
⑧	機械設備基礎②: 500×1,100×H200	e-8
⑨	機械設備基礎③: 2,500×1,000×H200	e-8
⑩	機械設備基礎④: 500×900×H200	e-8
〰〰	除草後、発生土敷き均し (544.2㎡) ※除草は、従まで除去とする。	



